

### Specyfikacja plakatu na tablicę w Fundacji RC:

**Wymiar arkusza:** 1200 mm (poziom) x 1760 mm (pion)

**Druk:** atramentowy lub solwentowy.

**Gramatura papieru:** 100 – 200 g.

**Rekomendowany gatunek papieru:** papier posterowy wzmocniony dodatkową warstwą poliestrową. (Nie można używać banerów winylowych!)

Plakat gotowy do tablicy musi być WOLNY od zmarszczek i prosty.

### Informacje dotyczące graficznego projektu plakatu:

**Marginesy:** Ponieważ wierzch (wieko) tablicy ma ramkę zakrywającą brzegi plakatu, projekt należy wykonać w ten sposób, by elementy, które mają być widoczne, znajdowały się co najmniej 2 centymetry od każdego z brzegów.

**Wielkość tekstu i grafik:** By elementy były widoczne dla kierowców, rowerzystów i pieszych, elementy plakatu powinny być **odpowiednio duże, kolory kontrastowe, adres strony www organizacji odpowiednio duży**. Zaleca się **minimalizm** na plakacie, **przejrzystość i porządek**.

Proszę za wzór odpowiedniego do tablicy plakatu wziąć te umieszczone na tej stronie. Proszę też przeczytać o plakatach poniżej:



Plakat nieczytelny – zbyt mały kontrast:

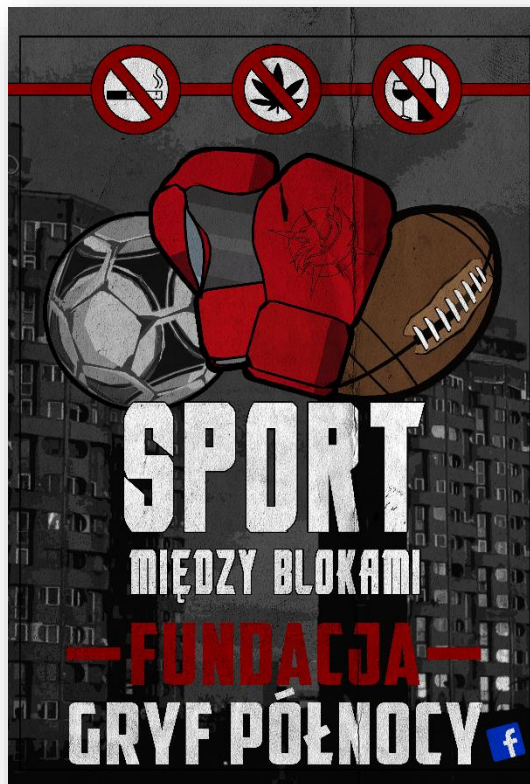

Plakat nieczytelny – zbyt małe litery, a obraz zbyt mało kontrastowy:

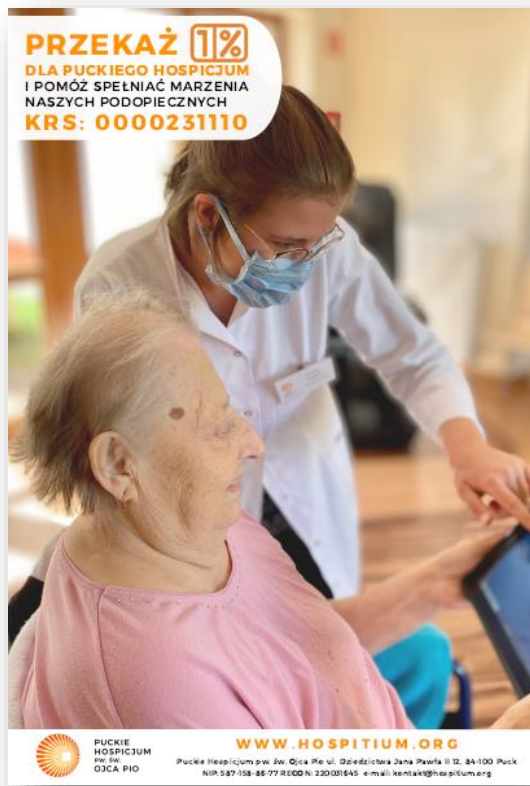

Plakat czytelny, poprawny, ale adres strony internetowej jest podany zbyt małą czcionką i umieszczony zbyt nisko, by rzucał się w oczy.



Plakat czytelny, poprawny, ale zdanie „Przełącz jeden %...” jest zbyt długie i zbyt małą czcionką, by było przeczytane przez kierowców i rowerzystów. Wystarczyłoby: „Pomóż ratować dzikie zwierzęta!”



Tak wygląda montaż plakatu:

